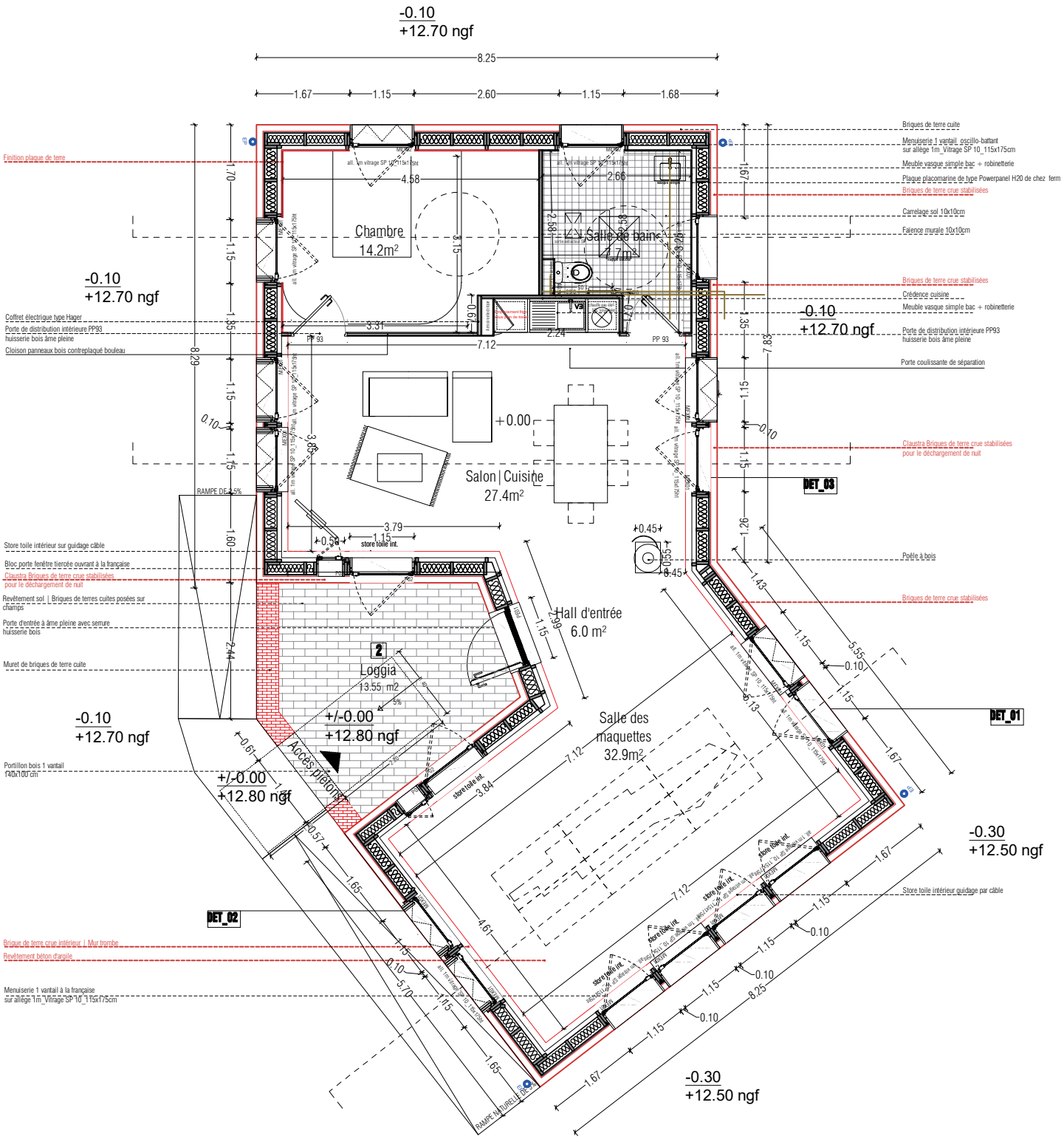
-0.10
+12.70 ngf
8.25
1.67
1.15
2.60
1.15
1.68
Chambre
14.2m²
Salle de bain
7m²
Salon | Cuisine
27.4m²
+0.00
Hall d'entrée
6.0 m²
Loggia
13.55 m2
+/-0.00
+12.80 ngf
Accès piétons
Salle des
maquettes
32.9m²
-0.30
+12.50 ngf
DET_01
DET_02
DET_03
RAMPE DE 4.5%
RAMPE NATURELLE 5%
Finition plaque de terre
Coffret électrique type Hager
Porte de distribution intérieure PP93
huisserie bois âme pleine
Cloison panneaux bois contreplaqué bouleau
Store toile intérieur sur guidage câble
Bloc porte fenêtre tiercée ouvrant à la française
Claustra Briques de terre crue stabilisées
pour le déchargement de nuit
Revêtement sol | Briques de terres cuites posées sur
champs
Porte d'entrée à âme pleine avec serrure
huisserie bois
Muret de briques de terre cuite
Portillon bois 1 vantail
(90x100)cm
Brique de terre crue intérieur | Mur trombe
Revêtement béton d'argile
Menuiserie 1 vantail à la française
sur allège 1m_Vitrage SP 10_115x175cm
Briques de terre cuite
Menuiserie 1 vantail_oscillo-battant
sur allège 1m_Vitrage SP 10_115x175cm
Meuble vasque simple bac + robinetterie
Plaque placomarine de type Powerpanel H20 de chez ferm
Briques de terre crue stabilisées
Carrelage sol 10x10cm
Faïence murale 10x10cm
Briques de terre crue stabilisées
Crédence cuisine
Meuble vasque simple bac + robinetterie
Porte de distribution intérieure PP93
huisserie bois âme pleine
Porte coulissante de séparation
Claustra Briques de terre crue stabilisées
pour le déchargement de nuit
Poêle à bois
Briques de terre crue stabilisées
Store toile intérieur quidage par câble